Schlepper-Teile.de

Der Onlineshop für Traktorteile

Elektrik

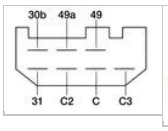

BOSCH Blinkgeber 7-polig - Deutz (02914431)

Artikelnummer:

68111202

OEM-Vergleichsnummer*:

01171561, 0117 1561, 4 DN 003 059-03, 4DN003059037, F026T00021, F 026 T00 021

Lagernd
Lieferfrist 1-3 Tage

139,00 €

Preise inkl. 19% MwSt. zzgl. Versandkosten

Blinkgeber - elektronisch, 7-polig (01171561, 4DN003059037)

- 12V / 21W 2 + 1 + 1(8)P
- Steckanschlüsse: 6,3mm
- 1. Reihe
  - 30b (Warnlichtschalter Klemme 30b)
  - 49a (Blinkerschalter Klemme 49a)
  - 49 (Sicherung-Zündschloss Klemme 15)
- 2. Reihe
  - 31 (Masse)
  - C2 (Blinkkontrolle 2)
  - C (Blinkkontrolle 1)
  - C3 (Blinkkontrolle 3)
- Fabrikat: BOSCH

ACHTUNG: Eine Gutschrift für Bosch-Artikel kann nur erfolgen, wenn die Artikel im Original-Karton bzw. bei Fehlbestellung ungeöffnet retourniert werden!

passend für die Deutz SDF Traktoren

- Serie: 06
  10006, 13006, 3006, 4006, 5206, 6206, 6806, 7206, 8006
- Serie: Intrac
  Intrac 2002, Intrac 2003

Zugehörige Artikel

Weitere Artikel welche mit diesem Artikel in Verbindung stehen.

Schlepper-Teile.de
Frankfurter Straï¿½e 14
D-65527 Niedernhausen

Telefon: +49 (0) 61 27 / 99 23 60
Telefax: +49 (0) 61 27 / 99 23 629
E-Mail: info@schlepper-teile.de

ï¿½ffnungszeiten:
Mo - Fr: 08:00 - 12:00 Uhr
Mo - Fr: 12:45 - 17:00 Uhr