Hydraulik

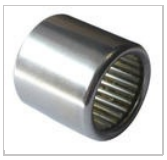

Nadellager Hydraulikpumpe - John Deere (JD9858)

Artikelnummer:

81099594

OEM-Vergleichsnummer*:

JD9858

Lagernd
Lieferfrist 1-3 Tage

10,90 €

Preise inkl. 19% MwSt. zzgl. Versandkoster

Nadellager für Hydraulikpumpe (JD9858)

- Außen Ø: 33,4mm (1,315")
- Innen Ø: 25,2mm (0,992")
- Länge: 25,2mm (1,24")

passend für die John Deere Traktoren

- Serie: 20
  1020, 1020 (Europa), 1120, 2020, 2020 (Europa), 2120 (Europa), 2120 (USA), 3120
- Serie: 2000
  2100
- Serie: 30
  1030, 1030 (Spanien), 1030OU (Spanien), 1030VU (Spanien), 1130, 1630, 1630 (Spanien), 1630OU (Spanien), 1630VU (Spanien), 1830, 2030, 2030 (Spanien), 2030 (Europa), 2030OU (Spanien), 2130, 2130 (Spanien), 2130 (Europa), 3030, 3130, 3130 (Spanien), 830 (Europa), 830 (Nordamerika), 930 (Europa), 930VU (Spanien)
- Serie: 40
  1040 (Spanien), 1040 (Europa), 1040V (Spanien), 1140 (Spanien), 1140 (Europa), 1140F (Spanien), 1140V (Spanien), 1640 (Spanien), 1640 (Europa), 1640F (Spanien), 1840 (Spanien), 1840 (Europa), 1840F (Spanien), 2040, 2040 (Spanien), 2040 (Europa), 2040S (Spanien), 2040S (Europa), 2140 (Spanien), 2140 (Europa), 3040 (Europa), 3140 (Spanien), 3140 (Europa), 3340 (Spanien), 3640 (Europa), 3640S (Europa), 840 (Europa), 940 (Spanien), 940 (Europa), 940V (Spanien)
- Serie: 50

1350 (Europa), 1550 (Europa), 1750 (Europa), 1750V (Spanien), 1850 (Spanien), 1850 (Europa), 1850F (Spanien), 1850N (Europa), 1850V (Spanien), 1950 (Spanien), 1950 (Europa), 1950F (Spanien), 1950N (Europa), 2250 (Spanien), 2250 CS (Nordamerika), 2250F (Spanien), 2450 (Spanien), 2450 CS (Nordamerika), 2450F (Spanien), 2650 (Spanien), 2650 CS (Europa), 2650 TSS (Europa), 2650F (Spanien), 2650N TSS (Europa), 2850 (Spanien), 2850 TSS (Europa), 3050 (Europa), 3150 (Spanien), 3150 (Nordamerika), 3350 (Spanien), 3350 (Europa), 3650 (Europa)

Zugehörige Artikel

Weitere Artikel welche mit diesem Artikel in Verbindung stehen.