Kühlsystem

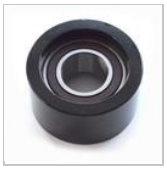

Spannrolle 75/40mm - John Deere (RE232483)

Artikelnummer:

76580122

OEM-Vergleichsnummer*:

RE232483

In Kürze versandfertig
Lieferfrist 5-10 Tage

55,95 €

Preise inkl. 19% MwSt. zzgl. Versandkosten

Spannrolle / Laufrolle (RE232483)

- Ø außen: 75mm
- Ø innen: 40mm

passend für die John Deere Traktoren

- Serie: 04 (China)
  2204 (China), 2204M (China)
- Serie: 5E
  5085E FT4 (Nordamerika), 5085E iT4 (Nordamerika), 5100E (Nordamerika)
- Serie: 5M
  5085M (Europa) (OOS 200101> & mit Kabine), 5085M (Nordamerika), 5100M (Europa) (OOS 200101> & mit Kabine), 5100M (Nordamerika), 5100MH (Nordamerika), 5100ML (Nordamerika), 5115M FT4 (Nordamerika), 5115M iT4 (Europa) (OOS 200101> & mit Kabine), 5115M iT4 (Nordamerika), 5115ML FT4 (Nordamerika)
- Serie: 6D
  6105D iT4 (Nordamerika), 6115D iT4 (Nordamerika), 6130D iT4 (Nordamerika), 6140D iT4 (Nordamerika)
- Serie: 6E
  6105E FT4 (weltweit), 6120E FT4 (weltweit), 6135E FT4 (weltweit)
- Serie: 7030
  7630, 7730, 7830, 7830 (Russland), 7930, 7930 (Russland)
- Serie: 7J
  7195J (Südamerika), 7210J (Südamerika), 7225J (Südamerika)
- Serie: 7R

- Serie: 7R
  7200R (weltweit), 7210R (weltweit), 7215R (weltweit), 7230R (weltweit), 7250R (weltweit), 7260R (weltweit), 7270R (weltweit), 7280R (weltweit), 7290R (weltweit), 7310R (weltweit)
- Serie: 8000
  8400R (weltweit)
- Serie: 8030
  8130, 8230, 8230T, 8330, 8330T, 8430, 8430T, 8530
- Serie: 8R
  8225R (weltweit), 8235R (weltweit), 8245R (weltweit) (mit Druckluftbremse), 8260R (weltweit), 8270R (weltweit), 8285R (Russland), 8285R (weltweit), 8295R (Russland), 8295R (weltweit), 8295RT (weltweit), 8310R (Russland), 8310R (weltweit), 8310RT (weltweit), 8320R (Russland), 8320R (weltweit), 8320RT (weltweit) (ohne Druckluftbremse 900101>907100), 8335R (Russland) (mit Druckluftbremse), 8335R (weltweit) (mit Druckluftbremse), 8335RT (weltweit), 8345R (weltweit), 8345RT (weltweit) (ohne Druckluftbremse 900101>907100), 8360R (weltweit), 8360RT (weltweit), 8370R (Russland) (mit Druckluftbremse), 8370R (weltweit) (mit Druckluftbremse)
- Serie: 9030
  9330 (weltweit), 9430 (Russland), 9430 (weltweit), 9430T (weltweit), 9530 (weltweit), 9530T (weltweit), 9630 (weltweit), 9630T (weltweit)
- Serie: 9R
  9410R (Russland), 9410R (weltweit), 9420R (weltweit), 9460R (Russland), 9460R (weltweit), 9460RT (weltweit), 9470R (weltweit), 9470RX (weltweit), 9510R (weltweit), 9510RT (weltweit), 9520R (weltweit), 9520RT (weltweit), 9520RX (weltweit), 9560R (weltweit), 9560RT (weltweit)
- Serie: 9RT
  9470RT (weltweit)

passend für die John Deere Motoren

- 6068H PowerTech Plus
- 6068H PowerTech Plus
- 6090H PowerTech Plus
- 6068R PowerTech PSX
- 6090R PowerTech PVX
- 6135H PowerTech Plus
- 6135H PowerTech PSX
- 6090H PowerTech PSS
- 6090R PowerTech Tier2 (4V-CR)
- 6090R PowerTech PSX
- 6068R PowerTech Tier2 (4V-CR)
- 6068R PowerTech PSS
- 6068R PowerTech PVS
- 6068H PowerTech Tier2 (4V-CR)
- 4045H PowerTech PWX
- 4045H PowerTech PVX
- 6135R PowerTech PSS
- 4045H PowerTech PWL
- 4045H PowerTech PWS
- 6068R PowerTech Plus
- 6090H PowerTech Tier2 (4V-CR)
- 6135H PowerTech Tier2 (4V-CR)
- 6090R PowerTech PSS
- 6090R PowerTech Tier2 (4V-CR)
- 6090R PowerTech Plus
- 6135R Powertech PSX
- 6090H PowerTech PSX
- 6135R PowerTech Tier2 (4V-CR)
- 6068R PowerTech Tier2 (4V-CR)

Zugehörige Artikel

Weitere Artikel welche mit diesem Artikel in Verbindung stehen.

Schlepper-Teile.de
Frankfurter Straï¿½e 14
D-65527 Niedernhausen

Telefon: +49 (0) 61 27 / 99 23 60
Telefax: +49 (0) 61 27 / 99 23 629
E-Mail: info@schlepper-teile.de

ï¿½ffnungszeiten:
Mo - Fr: 08:00 - 12:00 Uhr
Mo - Fr: 12:45 - 17:00 Uhr